

**REGISTRO FOTOGRÁFICO
DA INSTALAÇÃO DA PLACA DE IDENTIFICAÇÃO
E DOS PROCESSOS DE RESTAURO DAS OBRAS
“REI DO CHÁ” E MENSAGEIRO DO FUTURO”.**

Instalação da placa de identificação para a obra



Placa instalada no canteiro do jardim em frente a rodoviária de Registro, local onde está a obra “AMOR E PAZ” 愛と平和 do artista plástico Yutaka Toyota.

“Mensageiro do Futuro 未来からの使者”



Retirada das obras “Mensageiro do Futuro” e “Rei do Chá” e levadas para a oficina para restauro.



A obra foi desmontada e limpa, desbastada, e feita um pré-acabamento com massa de poliéster e depois Wash Primer para proteção do metal.



Fundo de prime alto sólido de poliuretano com catalisador de maior resistência.

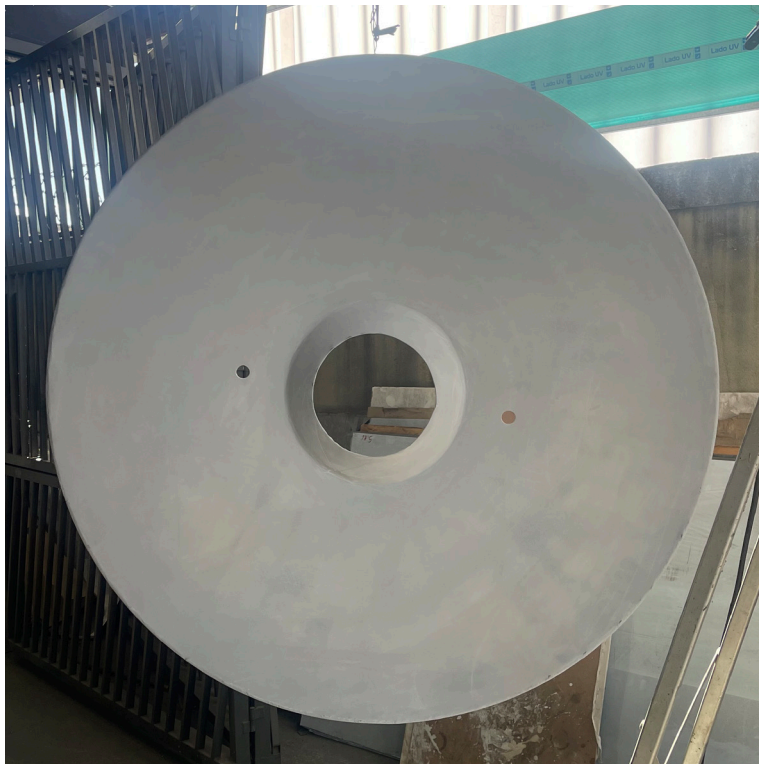



Pintura epoxi base água, preto absoluto e vermelho jalapeno e por fim um verniz alto sólido com catalizador automotivo.



ATELIER YUTAKA TOYOTA MARCENARIA E SERRALHERIA ARTESANAL LTDA ME
Avenida do Rio Pequeno, 302. Parte subsolo. Rio Pequeno. São Paulo / SP. CEP 05379-000
CNPJ 07.429.452/0001-32, IE 117.230.618.118

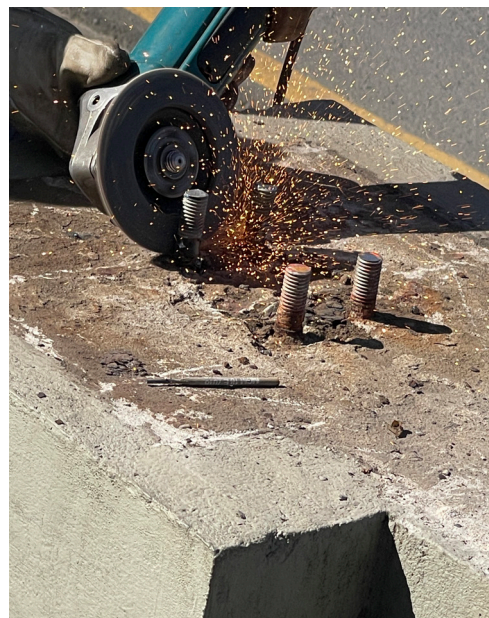

Ajustes da base, pintura e instalação da obra
"Mensageiro do Futuro"





Obra "Mensageiro do Futuro"
restaurada e instalada.

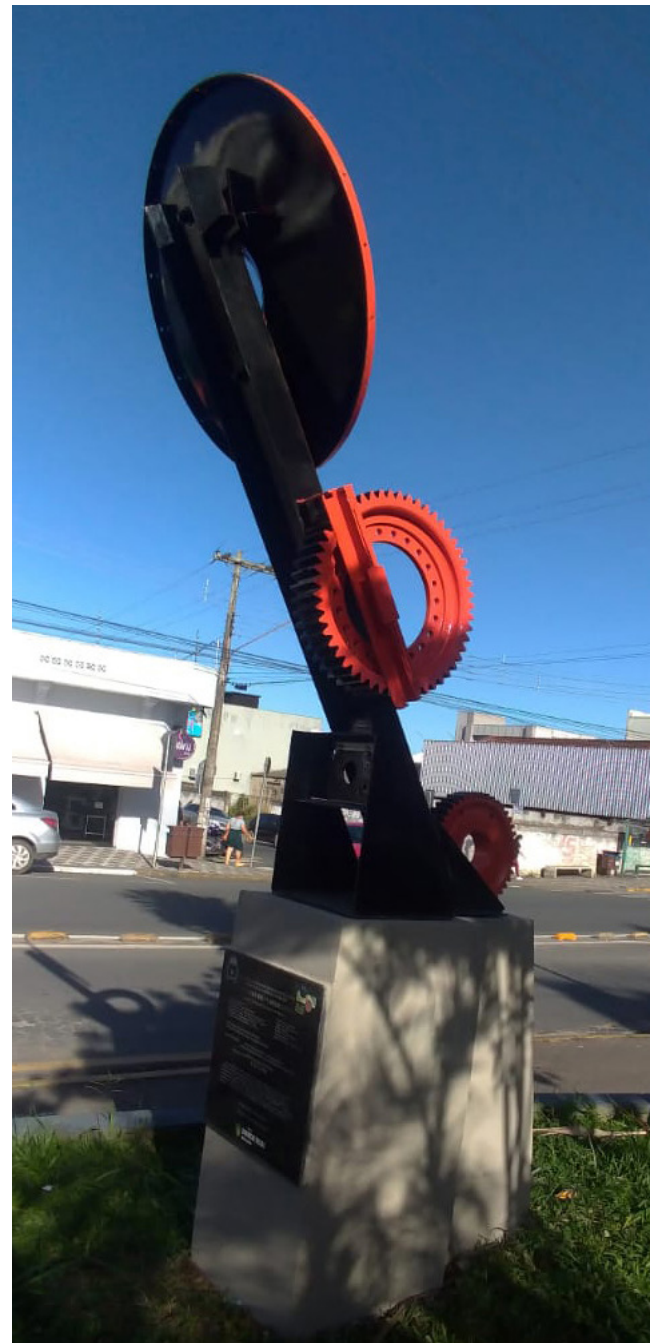

ATELIER YUTAKA TOYOTA MARCENARIA E SERRALHERIA ARTESANAL LTDA ME
Avenida do Rio Pequeno, 302. Parte subsolo. Rio Pequeno. São Paulo / SP. CEP 05379-000
CNPJ 07.429.452/0001-32, IE 117.230.618.118

O REI DO CHÁ (お茶の王様)



Obras "Rei do Chá" e "Mensagem do Futuro", retiradas e transportadas para oficina.

ATELIER YUTAKA TOYOTA MARCENARIA E SERRALHERIA ARTESANAL LTDA ME
Avenida do Rio Pequeno, 302. Parte subsolo. Rio Pequeno. São Paulo / SP. CEP 05379-000
CNPJ 07.429.452/0001-32, IE 117.230.618.118

Partes desmontadas, limpeza, desbaste, retirada as tintas e descarte de partes deterioradas.

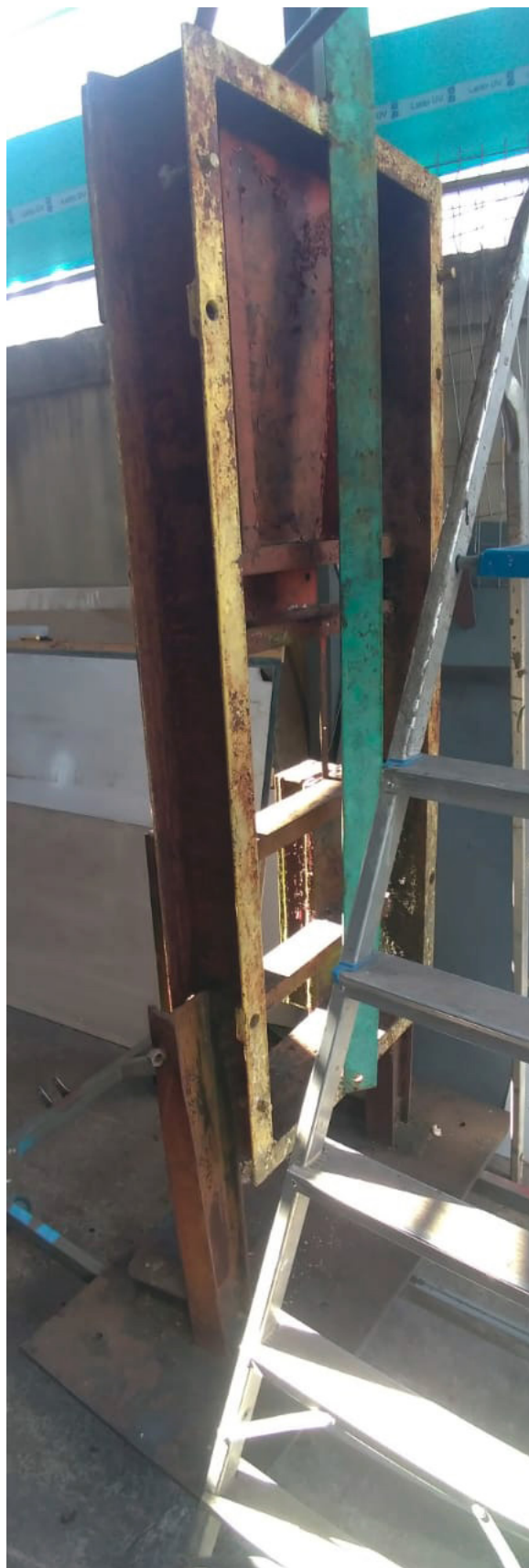



Reconstruída a estrutura que estava deteriorada.



ATELIER YUTAKA TOYOTA MARCENARIA E SERRALHERIA ARTESANAL LTDA ME
Avenida do Rio Pequeno, 302. Parte subsolo. Rio Pequeno. São Paulo / SP. CEP 05379-000
CNPJ 07.429.452/0001-32, IE 117.230.618.118



Remontagem da obra e pintura
Wash Prime de proteção do metal





Fundo de prime alto sólido de poliuretano com catalisador de maior resistência.



Pintura epoxi base água, preto absoluto, vermelho jalapeno, verde campo de futebol, azul profundo e amarelo-sol e por fim um verniz alto sólido com catalizador automotivo.



Pintura da base, cor cimento, obra transportada e içada com Munck.



ATELIER YUTAKA TOYOTA MARCENARIA E SERRALHERIA ARTESANAL LTDA ME
Avenida do Rio Pequeno, 302. Parte subsolo. Rio Pequeno. São Paulo / SP. CEP 05379-000
CNPJ 07.429.452/0001-32, IE 117.230.618.118



Obra "Rei do Chá", fixada e restaurada.

